

Références cadastrales : Division : 3 - Section : D - N° Parcellaire : 143/f/16

Date

Le 16/06/2023

Echelle

1/100

Adresse : Parvis Saint-Henri n°34  
 1200 Woluwé-Saint-Lambert  
 Demandeur : ???  
 Niveau : Sous-Sol  
 Lots : 7, 8 et 9

Dossier : ADB 2023-05-149



Bureau Maestro Associés  
 Avenue Raymond Brassinne 8  
 1420 Braine l'Alleud

Massimo Milazzo  
 N° Géo : 10/1164

Tel : 02 / 380.13.43  
 Fax : 02 / 380.44.47

E-mail : expert@bureaumaestro.be  
 www.bureaumaestro.be

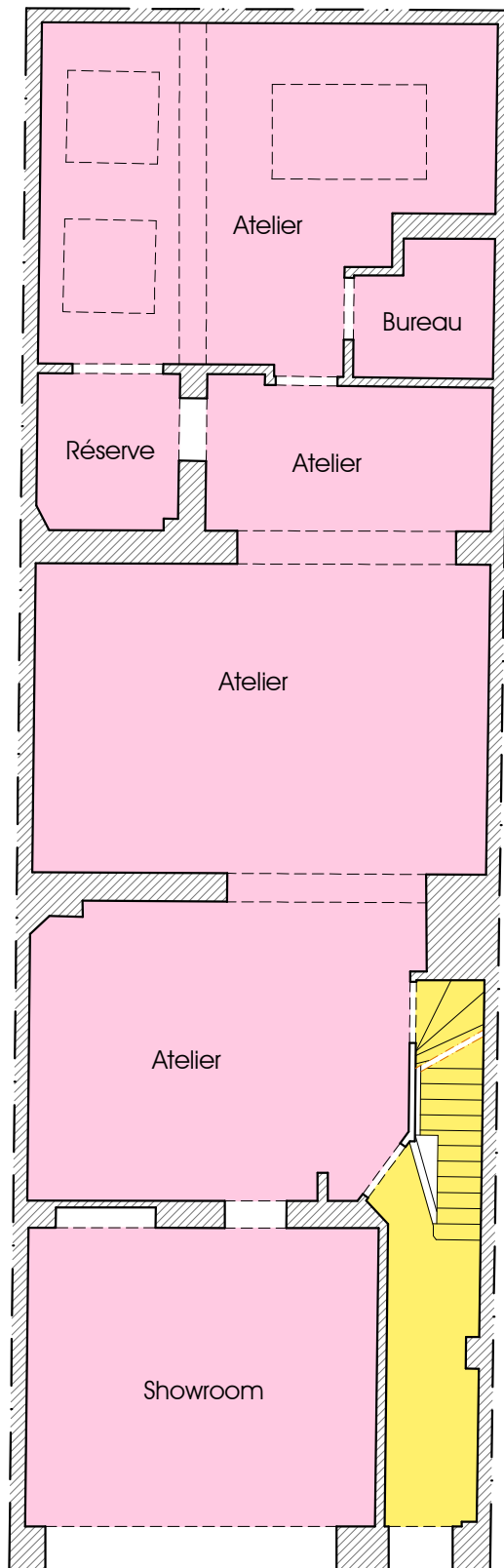

Références cadastrales : Division : 3 - Section : D - N° Parcellaire : 143/f/16

Date

Le 16/06/2023

Echelle

1/100

Adresse : Parvis Saint-Henri n°34  
1200 Woluwé-Saint-Lambert  
Demandeur : ???

Niveau : Rez-de-Chaussée

Lot : 1

Dossier : ADB 2023-05-149

**M**  
bureau  
maestro  
associés  
géomètre expert  
landmeter expert

Bureau Maestro Associés  
Avenue Raymond Brassinne 8  
1420 Braine l'Alleud

Massimo Milazzo  
N° Géo : 10/1164

Tel : 02 / 380.13.43  
Fax : 02 / 380.44.47

E-mail : expert@bureaumaestro.be  
www.bureaumaestro.be

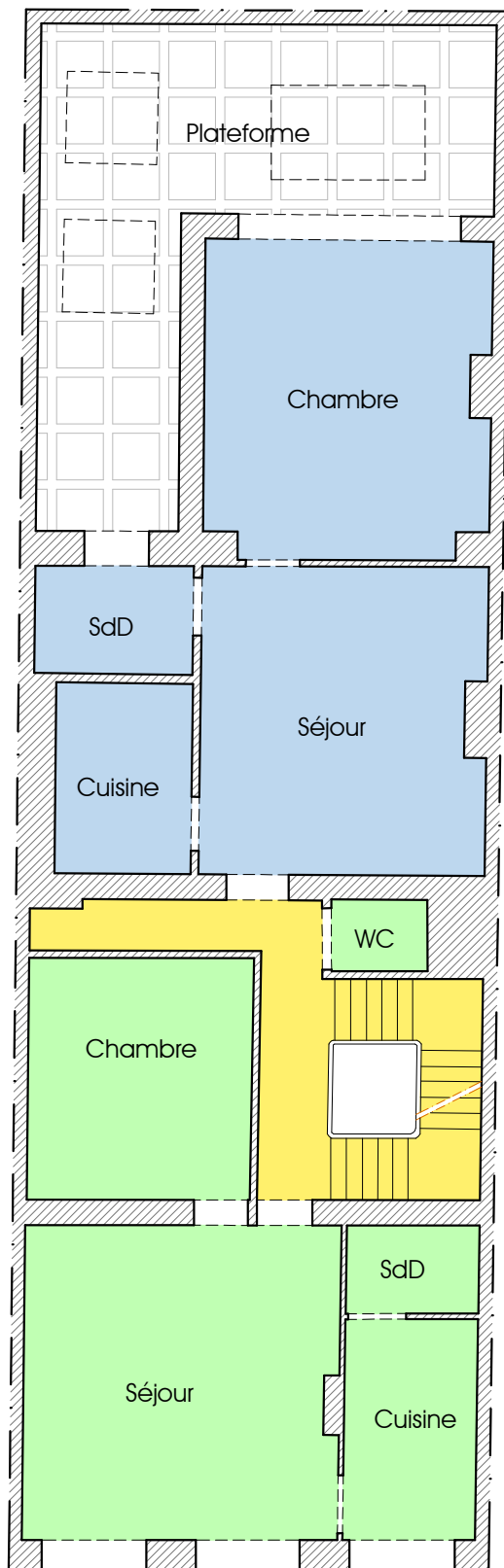

Références cadastrales : Division : 3 - Section : D - N° Parcellaire : 143/f/16

Date

Le 16/06/2023

Echelle

1/100

Adresse : Parvis Saint-Henri n°34  
1200 Woluwé-Saint-Lambert

Demandeur : ???

Niveau : 1er étage

Lots : 2 et 3

Dossier : ADB 2023-05-149

**M**  
bureau  
maestro  
associés  
géomètre expert  
landmeter expert

Bureau Maestro Associés  
Avenue Raymond Brassinne 8  
1420 Braine l'Alleud

Massimo Milozzo  
N° Géo : 10/1164

Tel : 02 / 380.13.43  
Fax : 02 / 380.44.47

E-mail : expert@bureaumaestro.be  
www.bureaumaestro.be

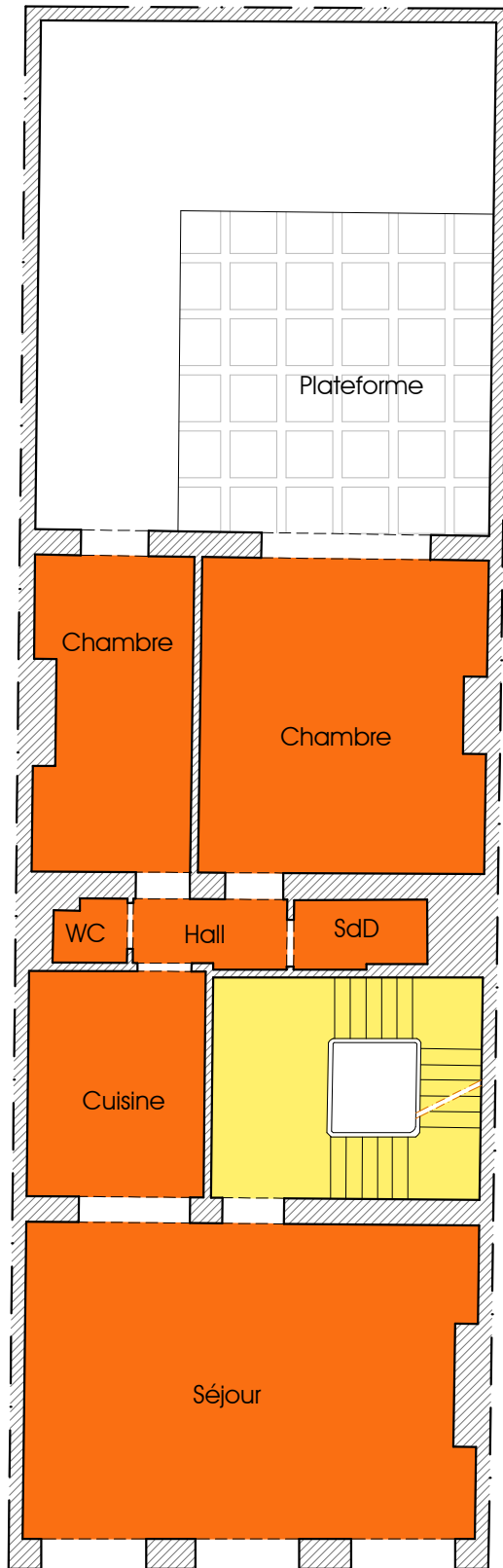

Références cadastrales : Division : 3 - Section : D - N° Parcellaire : 143/f/16

Date

Le 16/06/2023

Echelle

1/100

Adresse : Parvis Saint-Henri n°34  
1200 Woluwé-Saint-Lambert  
Demandeur : ???  
Niveau : 2ème étage  
Lot : 4

Dossier : ADB 2023-05-149

  
bureau  
maestro  
associés  
géomètre expert  
landmeter expert

Bureau Maestro Associés  
Avenue Raymond Brassinne 8  
1420 Braine l'Alleud

Massimo Milozzo  
N° Géo : 10/1164

Tel : 02 / 380.13.43  
Fax : 02 / 380.44.47

E-mail : expert@bureaumaestro.be  
www.bureaumaestro.be

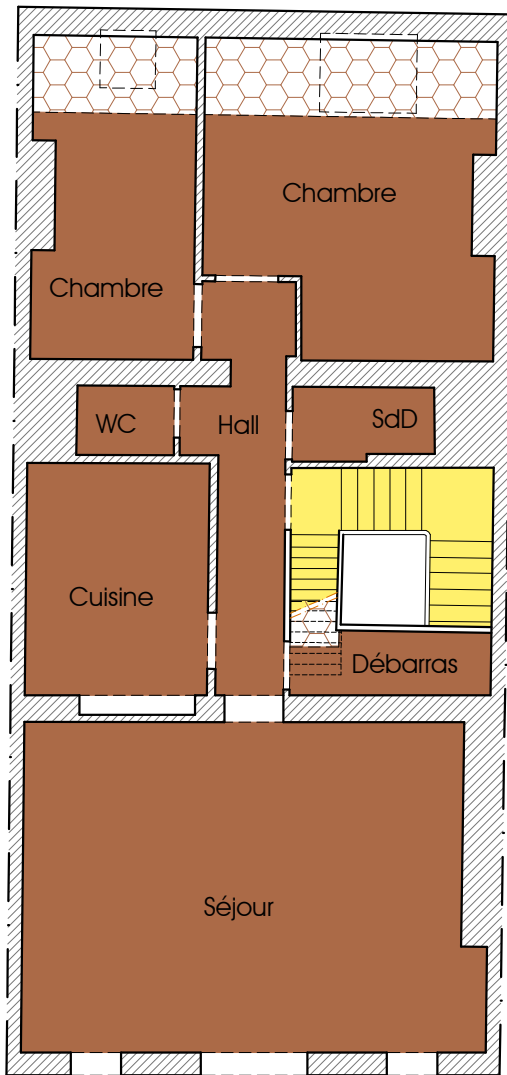

Références cadastrales : Division : 3 - Section : D - N° Parcellaire : 143/f/16

Date

Le 16/06/2023

Echelle

1/100

Adresse : Parvis Saint-Henri n°34  
1200 Woluwé-Saint-Lambert  
Demandeur : ???  
Niveau : 3ème étage  
Lot : 5

Dossier : ADB 2023-05-149

**M**  
bureau  
maestro  
associés  
géomètre expert  
landmeter expert

Bureau Maestro Associés  
Avenue Raymond Brassinne 8  
1420 Braine l'Alleud

Massimo Milazzo  
N° Géo : 10/1164

Tel : 02 / 380.13.43  
Fax : 02 / 380.44.47

E-mail : expert@bureaumaestro.be  
www.bureaumaestro.be

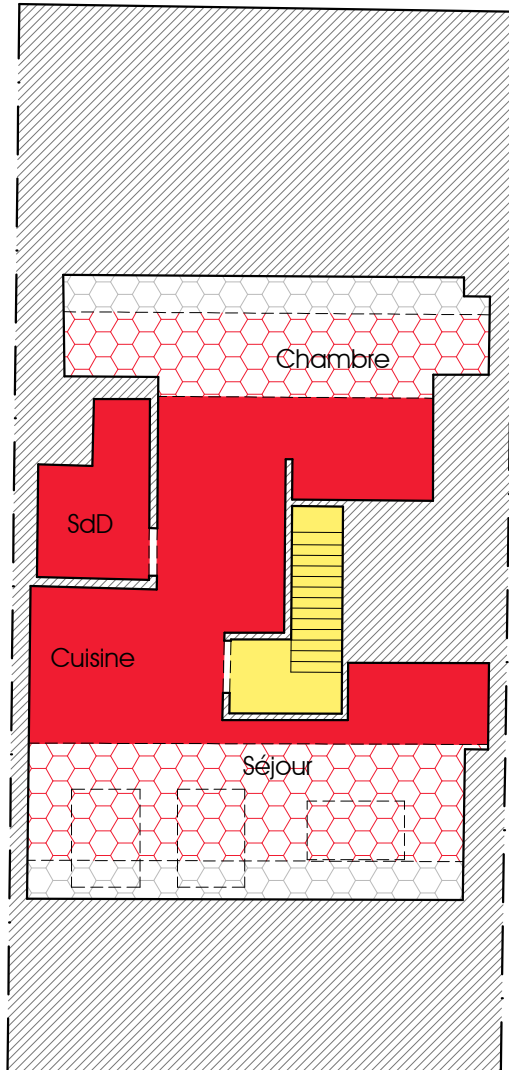

Références cadastrales : Division : 3 - Section : D - N° Parcellaire : 143/f/16

Date

Le 16/06/2023

Echelle

1/100

Adresse : Parvis Saint-Henri n°34  
1200 Woluwé-Saint-Lambert  
Demandeur : ???  
Niveau : Combles  
Lot : 6

Dossier : ADB 2023-05-149

**M**  
bureau  
maestro  
associés  
géomètre expert  
landmeter expert

Bureau Maestro Associés  
Avenue Raymond Brassinne 8  
1420 Braine l'Alleud

Massimo Milazzo  
N° Géo : 10/1164

Tel : 02 / 380.13.43  
Fax : 02 / 380.44.47

E-mail : expert@bureaumaestro.be  
www.bureaumaestro.be